



Programa de Integración Escolar

2021



¿Qué es el Programa de Integración Escolar (PIE) ?

- ✓ Es una estrategia del sistema escolar, que tiene como propósito contribuir en el mejoramiento continuo de la educación que se imparte en los establecimientos.
- ✓ Promueve la participación y el logro de los aprendizajes esperados de “todas y todos los estudiantes”, especialmente de aquellos que presentan alguna Necesidad Educativa Especial (NEE), ya sea Transitoria o Permanente. (Decreto N°170, 2010)

Necesidades Educativas Especiales (NEE)

- ✓ Son aquellas que requieren de apoyos y recursos adicionales, ya sean humanos, materiales o pedagógicos, para conducir su proceso de desarrollo y aprendizaje, y además contribuir al logro de los fines de la educación. (Decreto N°170, 2010)



NEET

Necesidades Educativas Especiales Transitorias

Son dificultades de aprendizaje que presentan los estudiantes durante un periodo de la escolarización.

TEL – DEA – TDA – FIL



NEEP

Necesidades Educativas Especiales Permanente

Son aquellas que presenta una persona durante toda su vida y periodo estudiantil.

DIL – DIM – TEA – SD



PRESENTACIÓN
EQUIPO
PIE 2021



Educadoras Diferenciales

Su rol principal consiste en realizar acciones que den respuesta a los requerimientos y necesidades que presenten los estudiantes integrados a PIE y a la diversidad en general.

✓ **Isabel Orellana Canales**

Educadora Diferencial

Cursos: Pre Kínder A, Pre Kínder B, Kínder A.

Email: isabel.orellana@colegioreginamundi.cl



✓ **Katherine Rodríguez:**

Educadora Diferencial

Cursos: Kínder B, 1°A y 1°B

Email: katherine.rodriguez@colegioreginamundi.cl



Equipo PIE



✓ **Karina Díaz Aravena**

Educadora Diferencial

Cursos: 2°A, 2°B y 3°A

Email: karina.diaz@colegioreginamundi.cl

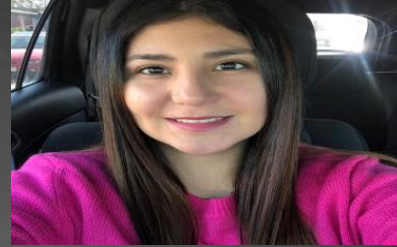

✓ **Nadeska Burgos Sepúlveda**

Educadora Diferencial

Cursos: 3°B, 4°A y 4°B

Email: nadeska.burgos@colegioreginamundi.cl



✓ **Daisy Sandoval Hernández**

Educadora Diferencial

Cursos: 5°A, 5°B y 6°A

Email: daisy.sandoval@colegioreginamundi.cl



Equipo PIE



✓ **Carmen Cisternas Villarroel**

Educadora Diferencial

Cursos: 6°B, 7°A y 7°B

Email: carmen.cisternas@colegioreginamundi.cl



✓ **Camila Delgado Henríquez**

Educadora Diferencial

Cursos: 8°A, 8°B, 1°A y 1°B

Email: camila.delgado@colegioreginamundi.cl



✓ **Carolina Albornoz Jara**

Educadora Diferencial

Cursos: 11°A, 11°B, 111°A, 111°B y 11°A

Email: carolina.albornoz@colegioreginamundi.cl



Equipo PIE



Terapeuta Ocupacional

Su atención es dirigida a estudiantes de pre-básica a 4to Medio, utiliza el juego como herramienta terapéutica, ya que, es la ocupación principal del niño/a y por medio de este se puede apoyar y desarrollar las habilidades de la vida diaria, cognitivas, desarrollo motor y de praxis.

✓ **Constanza Bahamonde**

Terapeuta Ocupacional

Niveles: Pre-básica a 4to Medio.

NEE: TEA, SD, TDA y TDAH.

Email: constanza.bahamonde@colegioreginamundi.cl



Equipo PIE



Fonoaudióloga

Dentro de sus funciones está: Realizar pesquizaje a los estudiantes con NEE, principalmente a los estudiantes con TEL, TEA, DIL, entre otros. Aplicar evaluación para obtener un diagnóstico claro, para poder realizar un plan terapéutico el cual se hace en sesiones individuales y en los estudiantes que presenten alguna dificultad en la comunicación, lenguaje o habla.

✓ María José Rivas Machuca
Fonoaudióloga
Niveles: Pre-básica hasta 4to Medio
NEE: TEL, TEA, DIL, entre otros.
Email: maria.rivas@colegioreginamundi.cl



Equipo PIE



Psicóloga

Su atención tiene como objetivo la reflexión e intervención sobre el comportamiento humano, en situaciones educativas y de la vida diaria, mediante el desarrollo de las capacidades y habilidades de las personas, grupos e instituciones. Además aplica evaluaciones para obtener determinados diagnósticos.

✓ Macarena Pérez

Psicóloga

Niveles: Pre-básica hasta 4to Medio.

NEE: FIL – DIL – DIM – TEA – SD.

Email: macarena.perez@colegioreginamundi.cl



Equipo PIE



Coordinadora PIE

Marcia Huerta Pavez

Profesión: Educadora Diferencial

Email: pie@colegioreginamundi.cl

Su rol es supervisar el cumplimiento de las funciones de todos y todas las integrantes del equipo. Coordinar la ejecución de actividades planificadas para el año en conjunto con el equipo. Conocer y buscar estrategias de solución a problemas que se presenten en los estudiantes integrados o con los profesionales del PIE en el colegio. Trabajar de manera colaborativa con los Equipos de Aula y la Comunidad Educativa.



Gracias



Handwritten signature or initials in the bottom right corner of the graphic.