



PIE-

Programa de Integración Escolar

¿QUÉ ES EL PIE?

Es una estrategia del sistema escolar, que tiene como propósito contribuir en el mejoramiento continuo de la educación que se imparte en los establecimientos.

Promueve la participación y el logro de los aprendizajes esperados de “todas y todos los estudiantes”, especialmente de aquellos que presentan alguna Necesidad Educativa Especial (NEE), ya sea Transitoria o Permanente (Decreto N°170, 2010).

¿QUÉ SON LAS NEE?

Son aquellas Necesidades Educativas Especiales que requieren de apoyos y recursos adicionales, ya sean humanos, materiales o pedagógicos, para conducir su proceso de desarrollo y aprendizaje, y además contribuir al logro de los fines de la educación (Decreto N°170, 2010).

Necesidades Educativas Especiales Transitorias (NEET):

Son dificultades de aprendizaje que presentan los estudiantes durante un periodo de la escolarización. Requieren de una atención específica y de mayores recursos educativos.

Necesidades Educativas Especiales Permanente (NEEP):

Son aquellas que presenta una persona durante toda su vida y periodo estudiantil, asociado a trastornos intelectuales, sensoriales, motores, perceptivos, expresivos o alteraciones genéticas.



EQUIPO PIE:



Coordinadora PIE:
MARCIA HUERTA
pie@colegioreginamundi.cl



Ed. Diferencial 2do A, 2do B, 3ro A:
KARINA DÍAZ
karina.diaz@colegioreginamundi.cl



Ed. Diferencial 6to B, 7mo A, 7mo B:
CARMEN CISTERNAS
carmen.cisternas@colegioreginamundi.cl



Ed. Diferencial PK°A, PK°B, K°A:
ISABEL ORELLANA
isabel.orellana@colegioreginamundi.cl



Ed. Diferencial 3ro B, 4to A, 4to B:
NADESKA BURGOS
nadeska.burgos@colegioreginamundi.cl



Ed. Diferencial 8vo A, 8vo B, 1° A, 1°B
CAMILA DELGADO
camila.delgado@colegioreginamundi.cl

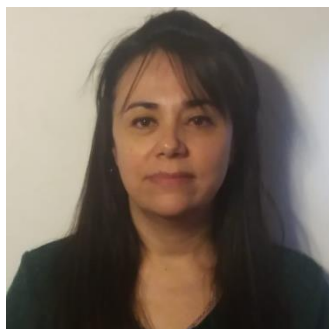

Ed. Diferencial K°B, 1ro A, 1ro B:
KATHERINE RODRÍGUEZ
katherine.rodriguez@colegioreginamundi.cl

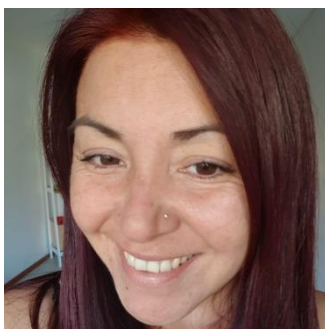

Ed. Diferencial 5to A, 5to B, 6to A:
DAISY SANDOVAL
daisy.sandoval@colegioreginamundi.cl

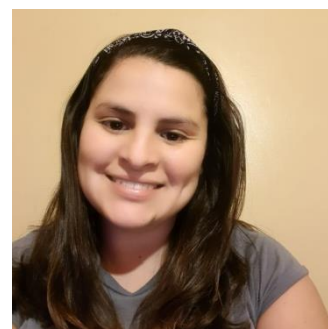

Ed. Diferencial II°A, II°B, III°A, III°B, IV°A
CAROLINA ALBORNOZ
carolina.albornoz@colegioreginamundi.cl



Terapeuta Ocupacional

CONSTANZA BAHAMONDE

constanza.bahamonde@colegioreginamundi.cl

TERAPIAS DE ESPECIALISTAS



Fonoaudióloga

MARÍA JOSÉ RIVAS

mariajose.rivas@colegioreginamundi.cl

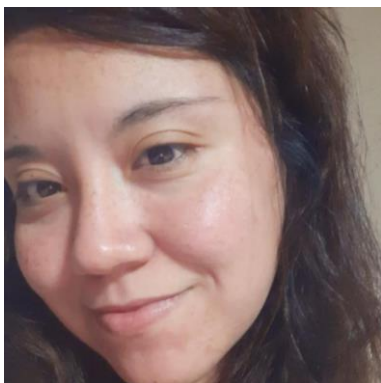

Psicóloga

MACARENA PÉREZ

macarena.perez@colegioreginamundi.cl



RINCÓN PSICOLÓGICO

Nuestra
querida
Psicóloga
Macarena
Pérez, nos
comparte
este
consejo:



DURANTE MARZO Y ABRIL HEMOS CONMEMORADO FECHAS IMPORTANTES PARA LA INCLUSIÓN.

Compartimos con ustedes algunas fotos y agradecemos la participación de todas nuestras familias PIE.



La invitación hoy es a enviar una foto con algo morado 🍷📷 por:

El Día Mundial de las personas con Epilepsia 🍷



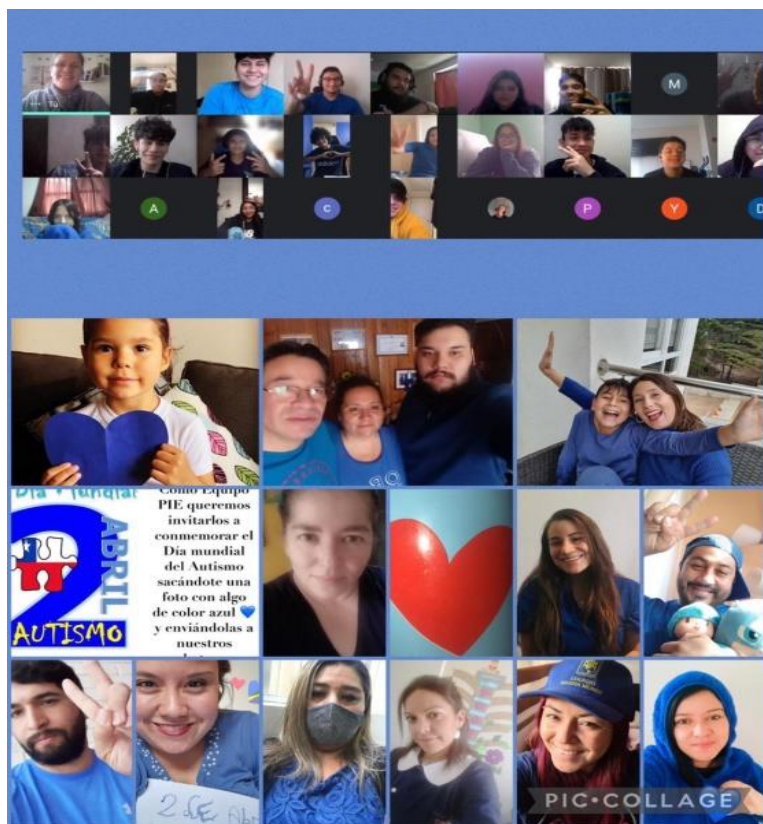

TIPS PARA PADRES Y/O APODERADOS:

Enseñando a nuestros hijos a aprender mejor

El colegio juega un papel muy importante en la formación de nuestros hijos,

Pero la familia es la base de toda esta pirámide de aprendizaje.



DIEZ FRASES QUE TODO HIJO DEBE ESCUCHAR

1. Eres muy especial.
2. Lo hiciste muy bien.
3. Cuentas conmigo.
4. Tú puedes.
5. Inténtalo hasta que lo logres.
6. Estoy orgulloso de ti.
7. Te amo.
8. Eres importante para Dios.
9. Eres única/ra.
10. Me encanta ser tu mamá o papá.

